

CRONOGRAMA DE ACTIVIDADES 2026

HISTOLOGÍA & EMBRIOLOGÍA

argenclass

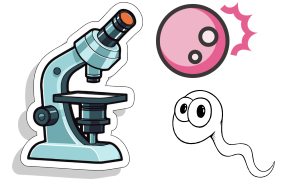

	TEMA	CLASE TEORIA	CLASE PRÁCTICA	RESUMEN	REPASO	SIMULACRO DE EXAMEN	REPASO
1	TÉCNICA HISTOLÓGICA						
2	TEJIDO EPITELIAL						
3	TEJIDO CONECTIVO Y ADIPOSO						
4	TEJIDO CARTILAGINOSO Y ÓSEO						
5	HEMATOPOYESIS Y SANGRE						
6	TEJIDO NERVIOSO Y SISTEMA NERVIOSO						
7	TEJIDO MUSCULAR						
8	SISTEMA CARDIOVASCULAR						
9	TEJIDO LINFOIDE Y SISTEMA LINFOIDE						
10	FECUNDACIÓN - PRIMERA Y SEGUNDA SEMANA DEL DESARROLLO EMBRIONARIO						
11	TERCERA Y CUARTA SEMANA DEL DESARROLLO EMBRIONARIO. PERÍODO SOMÁTICO Y NEURULACIÓN						
12	PLACENTA Y ANEXOS EMBRIONARIOS						
	RECUPERATORIOS DE TPS						
	PARCIALES						
	PRIMER PARCIAL 1RA FECHA	06 AL 10 JULIO					
	PRIMER PARCIAL 2DA FECHA	13 AL 17 JULIO					
	PRIMER PARCIAL 3RA FECHA	03 AL 07 AGOSTO					
	PRIMER PARCIAL 4TA FECHA	10 AL 14 AGOSTO					